

# 大会 WEB サイトアカウントの作成マニュアル

2021 年度親仁会学運交実行委員会

2021.11.05 作成

1. 通達第 3 報に記載の大会 WEB サイトにアクセスします。



2. 右側のマイメニューから、「アカウント登録/ログイン」をクリックし、「アカウント登録」をクリックします。

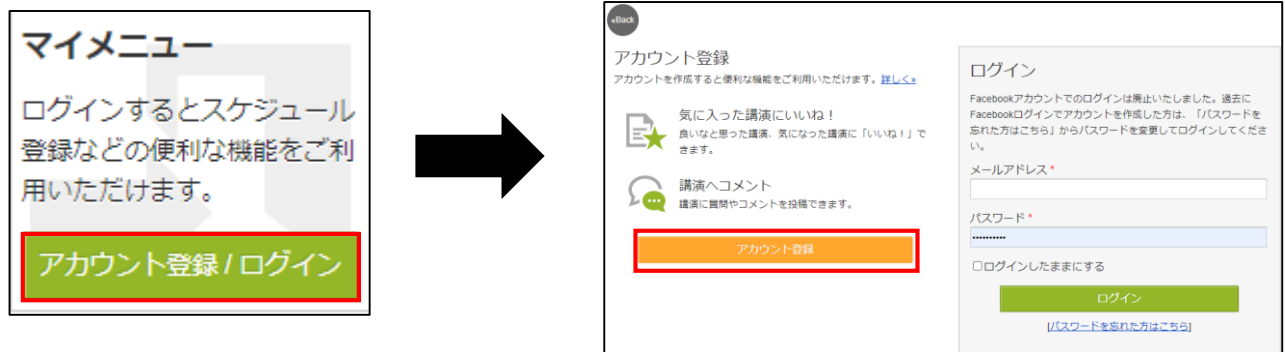

3. アカウント登録/基本情報を入力(必須項目の入力だけで可)し、「利用規約とポリシーに同意して登録」をクリックします。

\*メールアドレスは業務用でも私用用でもどちらでも構いません。ただし、1 メールアドレスで1 アカウ  
ントした作成できませんので、ご注意ください。職場のアドレスで1 アカウ  
ント作成し、そのアカウント  
で複数で視聴(使用)していただいても構いません。

アカウント登録 / 基本情報

\*は必須項目です。登録情報は後で変更できます。

メールアドレス*	<input type="text"/>
パスワード*	<input type="password"/> 半角英数字、8文字以上を指定してください。
パスワード(確認)*	<input type="password"/> 確認のため再入力してください。
氏名*	<input type="text"/> 姓と名の間にスペースを入れてください。日本語、英語の氏名をどちらか必ず入力してください。 (日本語表示) (英語表示)
所属	<input type="text"/> 所属が所属している方は、代表的な所属をひとつ記入してください。 (日本語表示) (英語表示)
性別	<input type="radio"/> 男性 <input type="radio"/> 女性
誕生日	<input type="text"/> 1900
プロフィール画像	<input type="button" value="ファイルを選択"/> 選択されていません ここで設定した画像がある場合、あなたのプロフィールに表示されます。

利用規約およびデータの取扱いに関するポリシーをよくお読みいただき、登録してください。アカウント登録後に登録内容の変更や削除も可能です。

4. 以下の画面が表示されるため、保存を押す。保存を押すと、登録先のメールアドレスにメールが転送されます。メール画面上で「アカウント登録」を押すと、アカウント登録が完了となります。
- \*共有設定については、いいね！やコメント機能を使用した際にユーザー名が表示されるか否かの設定となります。共有しないを選択した場合、コメント機能で質問をする場合は、発表者が返答いたしますので、コメントの中で事業所名や名前を記載するようにしてください。

## 5. その他注意点

- ・ 分科会の公開期間(2021/11/22～2021/12/29)はいいね！やコメント機能が使用可能となります。公開期間を過ぎますと、いいね！やコメント機能が使用できないよう設定いたしますので、使用されたい場合は公開期間中にお願ひします。
- ・ 通達第3報にも記載の通り、分科会発表者は必ずアカウント登録をお願いします。一般参加者はアカウント登録は任意としますが、発表者に質問等がある場合は、アカウント登録がないとできませんので、その際は、アカウント登録をお願いします。

## 6. アカウント登録のメリット

良いなと思った講演にいいね！

2014年4月1日(火) 9:00 AM ~ 10:00 AM 大会場 (国府 式会社アトラス)

スケジュール 15 いいね! 15

会でのWEBシステム利用

いいね! (1 ATLAS, 2 AAAA大学)

**講演にいいね！**

セッションや講演の画面に表示されているいいね！ボタンをクリックして、講演にいいね！

いいね！すると...

**いいね！の確認**

いいね！した講演はいつでも一覧で確認できます

**一括で印刷**

いいね！した講演は一括で印刷できるので、印刷して紙で持っていこう

**Tips!**

発表の反響は発表者も目安になります。遠慮なくいいね！

いいね！が多い講演は、どんな講演か確認してみよう。

マイスケジュールやいいね！していることを他の人に知られたくない方は？

**共有設定**

**スケジュール共有**

講演をスケジュール登録すると「スケジュールに登録している」が表示され、スケジュール登録していることを他のユーザーと共有。この共有設定を「共有しない」に設定すると他のユーザーにプロファイル画像は表示されません。

**いいね！の共有**

講演にいいね！すると「いいね！している人」に、あなたのプロファイル画像が表示されます。

**共有設定**

共有設定の画面で「共有しない」を選択すると、他の人にあなたのプロフィールは表示されません。初期値は「共有しない」に設定されています。

「共有しない」にすると...

**他の人には非表示**

マイスケジュールやいいね！している人の一覧からは非表示になり、名前とプロフィール画像は表示されません。

**プロフィールも非表示**

非表示の状態では、プロフィールも参照できなくなります。